PLAZALTA
MAIRENA DEL ALJARAFE

Vivienda 29 Tipo 3D

Superficie útil interior	69,24 m²
Superficie construida interior	80,47 m²
Superficie construida con zzcc	92,65 m²
Superficie construida terraza	0,00 m²

Decreto 218/2005

Superficie útil	69,24 m²
Superficie construida	92,65 m²

Nota: SUP. ÚTIL SEGÚN DECRETO 218/05 incluye el suelo interior de la vivienda mas el 50% de los espacios exteriores privativos tales como terrazas (hasta un máximo del 10% de la sup. útil interior de la vivienda).
Nota: la SUP. CONSTRUIDA SEGÚN DECRETO 218/05 incluye la sup. construida interior, la sup. exterior de las terrazas privativas, la de las terrazas de uso y disfrute y la parte proporcional de zonas comunes.

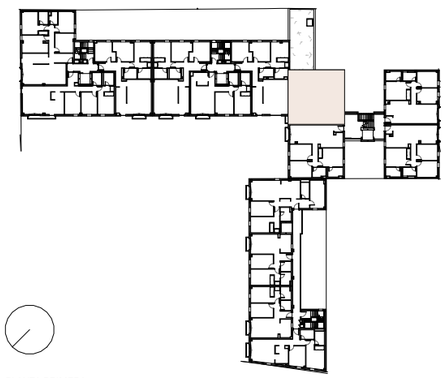

PLANTA PRIMERA

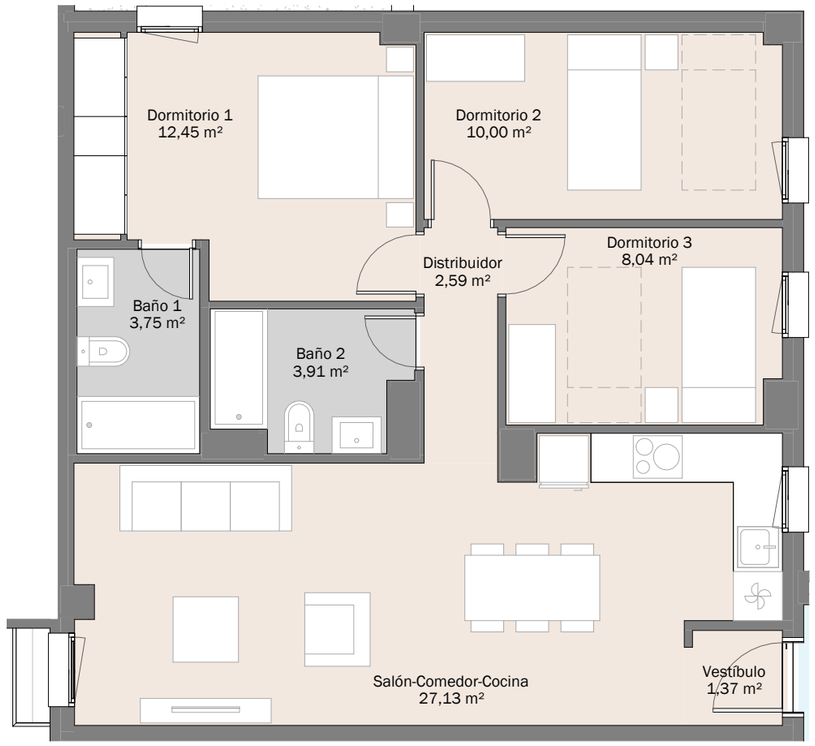

ESCALA GRÁFICA
0 1 2 3

El presente plano no es definitivo, ya que ha sido elaborado conforme al Proyecto Básico del Edificio, y por lo tanto, Residencial Plazalta Mairena S.L. se reserva la facultad de incluir las modificaciones necesarias por exigencias técnicas y/o jurídicas u ordenadas por cualesquiera administraciones u organismos públicos, ajustándose, en todo caso, en la ejecución de obra. Los elementos accesorios (por ejemplo, el mobiliario, incluido el de la cocina), son meramente ilustrativos. Los giros de puertas y la distribución de aparatos sanitarios no son vinculantes. Las superficies expresadas son aproximadas, pudiendo experimentar modificaciones por razones de índole técnicas y/o legal en el desarrollo de la ejecución de las obras.